

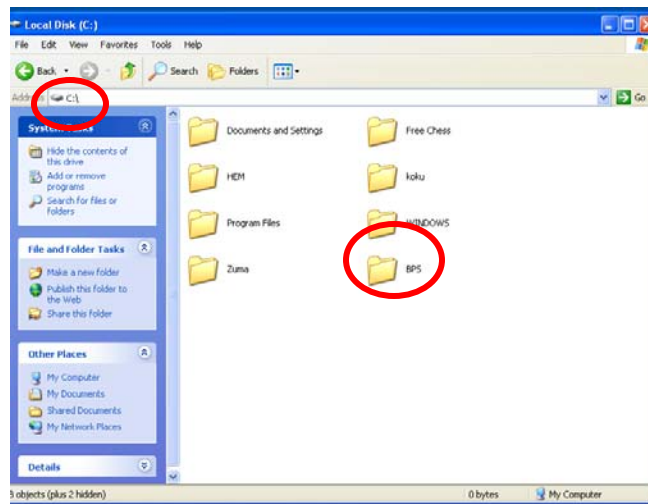

## SISTEM ANALISIS BANTUAN PAKAIAN SERAGAM (BPS) UNIT KOKURIKULUM JABATAN PELAJARAN PERAK

### Instalasi

1. Tidak perlu instalasi program. Tuan hanya perlu *download* dari internet. Kemudian, “*unzip*” folder BPS dan hantarkan ke “C:\” di dalam Komputer tuan.



2. Tuan boleh buat *shortcut key* ke *desktop* tuan untuk memudahkan capaian program.

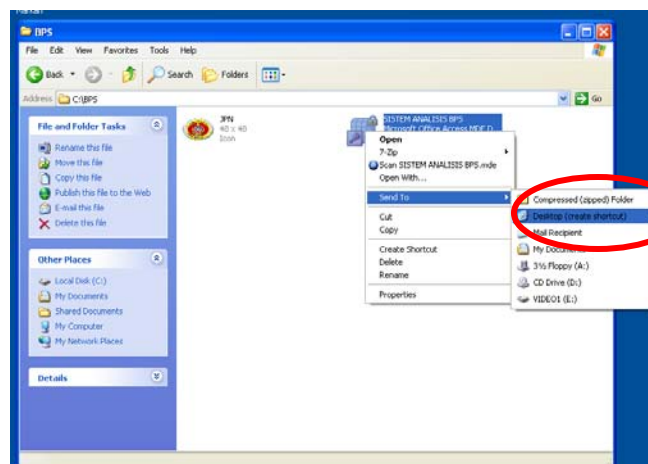

- Langkah pertama yang tuan perlu buat adalah memastikan *Regional Setting* Komputer adalah mengikut format yang diberi dengan menekan Menu *Setting*.

**SISTEM ANALISIS BPS PERAK**

Tutup Program | Menu Utama | Import Rekod | Eksport Rekod | Laporan | **Setting** | Type a question for help

Open Form YSETTING

**UMUM : Form**

**JABATAN PELAJARAN PERAK** SEKTOR PEMBANGUNAN KEMANUSIAAN  
UNIT KOKURIKULUM

*Program Analisis Bantuan Pakaian Seragam (BPS)*

NAMA SEKOLAH: [ ]  
KOD SEKOLAH: [ ]

**LOKASI SEKOLAH**  
☐ BANDARAYA  
☐ BANDAR  
☐ BANDAR KECIL  
☐ LUAR BANDAR

**JENIS SEKOLAH**  
☐ SK  
☐ SJKC  
☐ SJKT  
☐ SM

**DAERAH**  
☐ BATANG PADANG  
☐ HILIR PERAK  
☐ MANJUNG  
☐ PERAK TENGAH  
☐ KINTA SELATAN  
☐ KINTA UTARA  
☐ KUALA KANGSAR  
☐ HULU PERAK  
☐ LARUT MATANG SELAMA  
☐ KERIAN

PERUNTUKAN DITERIMA TAHUN SEMASA: \$0.00  
TARIKH PESANAN DIKELUARKAN: [ ]  
TARIKH BEKALAN DITERIMA: [ ]  
TARIKH AGIHAN PADA MURID: [ ]

JUMLAH PERBELANJAAN: \$0.00  
BAKI PERUNTUKAN: \$0.00  
PENGESEHAN BAKI DIHANTAR KE JPN: BELUM

BOMBA BSM BSM PANDU PUTERI KRS BRIGED PUTERA/I  
KPA PENGAKAP ST JOHN TKRS  
POLIS PPIM SENI BELA DIRI PANCARAGAM

Wan Shafiq Ahman Din Mohd J Inis  
SILA MASUKKAN NAMA SEKOLAH DENGAN HURUF BESAR

- Sila pastikan semua format adalah betul. Jika ada kesalahan, sila tekan butang “Betulkan” dan system akan membetulkan format system tuan secara automatik.

**SISTEM ANALISIS BPS PERAK**

Tutup Program | Menu Utama | Import Rekod | Eksport Rekod | Laporan | Setting | Type a question for help

**UMUM : Form**

**MAKLUMAT FORMAT UMUM**

Bahasa Negara: English (United States) / United States  
Format Tarikh: ddMM/yyyy = BETUL dd/MM/yyyy  
Pembahagi Tarikh: / = BETUL /  
Format Masa: hh:mm:ss tt = BETUL hh:mm:ss tt  
Pembahagi Masa: : = BETUL :  
Simbol AM: am = BETUL AM  
Simbol PM: pm = BETUL PM  
Simbol Matawang: \$ = BETUL \$  
Senarai Pembahagi: . = BETUL .

**Betulkan** 18/08/2008 OK

BOMBA BSM BSM PANDU PUTERI KRS BRIGED PUTERA/I  
KPA PENGAKAP ST JOHN TKRS  
POLIS PPIM SENI BELA DIRI PANCARAGAM

Wan Shafiq Ahman Din Mohd J Inis

- Setelah selesai, tuan boleh memasukkan maklumat secara lengkap dengan menggunakan **HURUF BESAR**.
- Untuk menyimpan rekod yang telah tuan taipkan, tuan boleh tekan butang "SIMPAN".

UMUM : Form

**JABATAN PELAJARAN PERAK** SEKTOR PEMBANGUNAN KEMANUSIAAN  
UNIT KOKURIKULUM

*Program Analisis Bantuan Pakaian Seragam (BPS)*

NAMA SEKOLAH

KOD SEKOLAH

**LOKASI SEKOLAH**

☐ BANDARAYA  
☐ BANDAR  
☐ BANDAR KECIL  
☐ LUAR BANDAR

**JENIS SEKOLAH**

☐ SK  
☐ SJKE  
☐ SJKT  
☐ SM

**DAERAH**

☐ BATANG PADANG  
☐ HILIR PERAK  
☐ MANJUNG  
☐ PERAK TENGAH  
☐ KINTA SELATAN  
☐ KINTA UTARA  
☐ KUALA KANGSAR  
☐ HULU PERAK  
☐ LARUT MATANG SELAMA  
☐ KERIAN

PERUNTUKAN DITERIMA TAHUN SEMASA  \$0.00

TARIKH PESANAN DIKELUARKAN

TARIKH BEKALAN DITERIMA

TARIKH AGIHAN PADA MURID

JUMLAH PERBELANJAAN  \$0.00

BAKI PERUNTUKAN  \$0.00

PENGESAHAN BAKI DIHANTAR KE JPN  BELUM

**BOMBA** **BSMM** **PANDU PUTERI** **KRS** **BRIGED PUTERA/I**

**KPA** **PENGAKAP** **ST JOHN** **TKRS**

**POLIS** **PPIM** **SENI BELA DIRI** **PANCARAGAM**

*Wan Shaiful Akmar Bin Mohd Idris* **SILA MASUKKAN NAMA SEKOLAH DENGAN HURUF BESAR**

- Pemilihan Pasukan Badan Beruniform yang mendapat Bantuan di sekolah tuan bolehlah ditekan butang yang berkenaan.
- Apabila selesai memasukkan maklumat setiap Pasukan Beruniform, sila tekan butang "Simpan".

UMUM : Form

**JABATAN PELAJARAN PERAK** SEKTOR PEMBANGUNAN KEMANUSIAAN  
UNIT KOKURIKULUM

**KADET BOMBA DAN PENYELAMAT**

NAMA

KOD SE

**LOKA**

☐ B  
☐ B  
☐ L

**KADET BOMBA DAN PENYELAMAT**

	MELAYU/BUMI		CINA		INDIA		LAIN-LAIN	
	L	P	L	P	L	P	L	P
TAHUN 4								
TAHUN 5								
TAHUN 6								
PER	0	0	0	0	0	0	0	0
TING 1	0	0	0	0	0	0	0	0
TING 2	0	0	0	0	0	0	0	0
TING 3	0	0	0	0	0	0	0	0
TING 4	0	0	0	0	0	0	0	0
TING 5	0	0	0	0	0	0	0	0

PERUNTUKAN DITERIMA TAHUN SEMASA  \$0.00

TARIKH PESANAN DIKELUARKAN

TARIKH BEKALAN DITERIMA

TARIKH AGIHAN PADA MURID

JUMLAH PERBELANJAAN  \$0.00

BAKI PERUNTUKAN  \$0.00

PENGESAHAN BAKI DIHANTAR KE JPN  BELUM

**BOMBA** **BSMM** **PANDU PUTERI** **KRS** **BRIGED PUTERA/I**

**KPA** **PENGAKAP** **ST JOHN** **TKRS**

**POLIS** **PPIM** **SENI BELA DIRI** **PANCARAGAM**

*Wan Shaiful Akmar Bin Mohd Idris*

9. Setelah selesai memasukkan semua maklumat, tuan bolehlah mengekspor data sekolah dengan menekan menu *Eksport*.
10. Sila masukkan abjad pemacu dahulu. Jika tuan menggunakan disket, sila kenalpasti pemacu untuk disket tuan samada A:/ atau B:/. Program ini membolehkan tuan mengekspor data sekolah tuan dengan menggunakan samada disket atau *thumb drive / flashdisk*. Data yang diekspor adalah dalam bentuk *text file* atau *\*.txt*. Terdapat 14 fail yang akan dieksporkan.

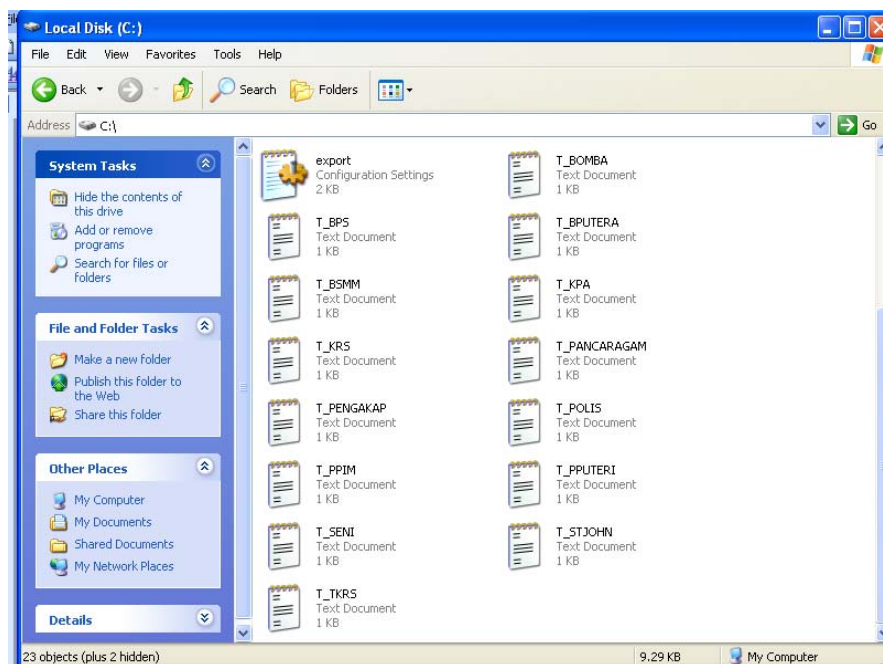

**SEKIAN, TERIMA KASIH**